

An aerial photograph of a two-story house with a red tiled roof and a green lawn. The house has a light-colored facade and a stone base. There are several windows and a balcony. A satellite dish is visible on the roof. In the background, there are other buildings and trees. The text 'VILLASANTA CAPANNONE CON ABITAZIONE IN VENDITA' is overlaid on the image in a large, white, serif font. Below it, the address 'VILLASANTA VIA GOFFREDO MAMELI 20' is written in a smaller, white, italicized serif font. A faint watermark 'SANTALFREDDO' is visible in the background.

VILLASANTA CAPANNONE
CON ABITAZIONE IN
VENDITA

VILLASANTA VIA GOFFREDO MAMELI 20

DESCRIZIONE

Villasanta capannone con abitazione in vendita. A Villasanta, in via Mameli 20, proponiamo in vendita esclusiva un complesso immobiliare composto da capannone commerciale in categoria D/8 e abitazione indipendente in A/7, completamente ristrutturata nel 2011. L'immobile sorge su un'area di ...

740.000 € | 480 mq | 6 locali | 3 bagni

 *i m m o b i l i a r e*
SANTALFREDO

Telefono: 039 690 81 37 - Email: info@immobiliariesantalfredo.it



VILLASANTA CAPANNONE CON ABITAZIONE IN VENDITA

... proprietà di ampia metratura e combina in modo equilibrato spazi produttivi e residenziali. Il capannone Il capannone con uffici di circa 340 mq, con altezza interna di ...

Le necessità, i sogni legati alla casa cambiano e per ognuno sono diversi. La vera abilità è quella di trovare la soluzione per soddisfare ognuno di queste persone.

... 6 metri, si presenta in ottime condizioni manutentive e risponde alle esigenze di chi necessita di spazi di lavoro, deposito o attività commerciale con eccellente accessibilità e ...

is immobiliare
SANTALFREDO

Telefono: 039 690 81 37 - Email: info@immobiliariesantalfredo.it



DESCRIZIONE

... visibilità. L'immobile dispone inoltre di un'area esterna di circa 500 mq, direttamente asservita al capannone, ideale per la movimentazione dei mezzi e le operazioni di carico e scarico. L'accesso automatizzato tramite cancello elettrico garantisce praticità e sicurezza, rendendo l'intera zona operativa funzionale e facilmente fruibile. La residenza Adiacente, la residenza principale si sviluppa al primo piano per una ...

Immobiliare Santalfredo può consigliarti i passi migliori per concretizzare l'acquisto o la vendita di un immobile, guidandoti nel tuo investimento immobiliare in modo attento ed produttivo.

... superficie di 140 mq, articolata in un ampio soggiorno con cucina a vista, tre camere da letto e due bagni. Spazi luminosi e ben distribuiti, arricchiti da tre terrazze per 50 mq complessivi, che aggiungono apertura e comfort alla zona abitativa. L'abitazione è valorizzata da un giardino di circa 350 mq, disposto a "L". Uno spazio riservato, interno e completamente piantumato, che offre un contesto verde ordinato e piacevole, pensato come ...



Telefono: 039 690 81 37 - Email: info@immobiliariesantalfredo.it



DETTAGLI AGGIUNTIVI

740.000 € | 480 mq | 6 locali | 3 bagni

- Anno di costruzione | 1992
- Condizione immobile | Ottime
- Anno di ristrutturazione | 2011
- Piano | Terra
- Totale piani edificio | 2
- Numero locali | 6
- Camere da letto | 3
- Ingresso | Si
- Soggiorno | Si
- Cucina | Angolo Cottura
- Esposizione | Sud Est Nord Ovest
- Terrazzo | Si 50 Mq
- Tipo garage | Doppio 46 mq
- Tipo riscaldamento | Autonomo
- Climatizzazione | Si
- Classe energetica | G 302,36
- Giardino | 350 oltre area esterna di 500 Mq



Telefono: 039 690 81 37 - Email: info@immobiliariesantalfredo.it

GALLERIA IMMAGINI

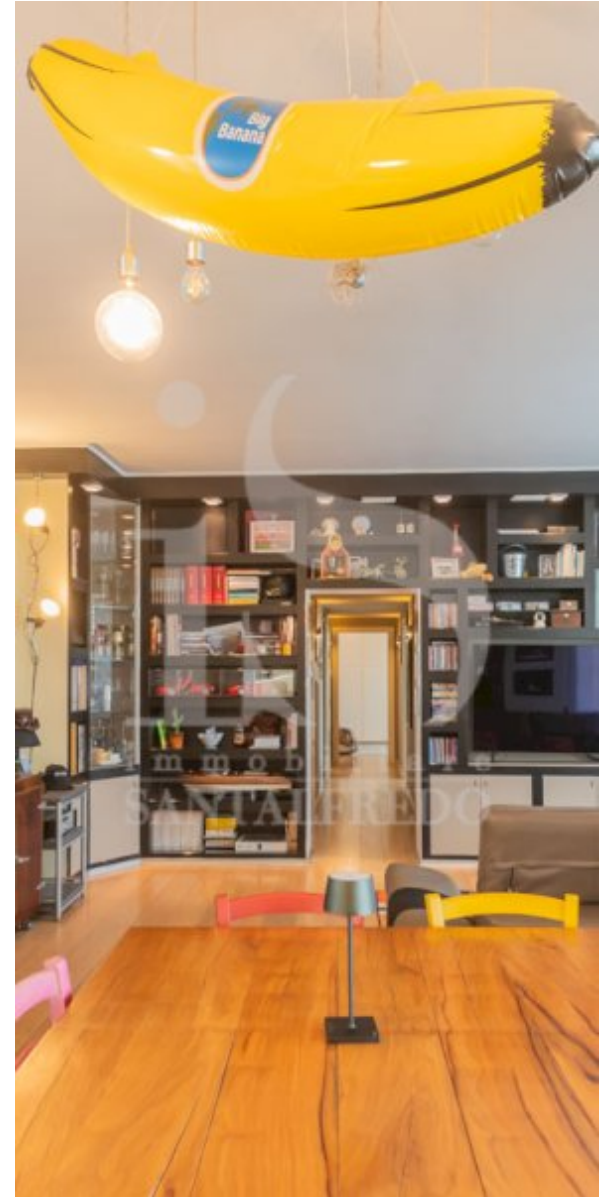

PLANIMETRIA

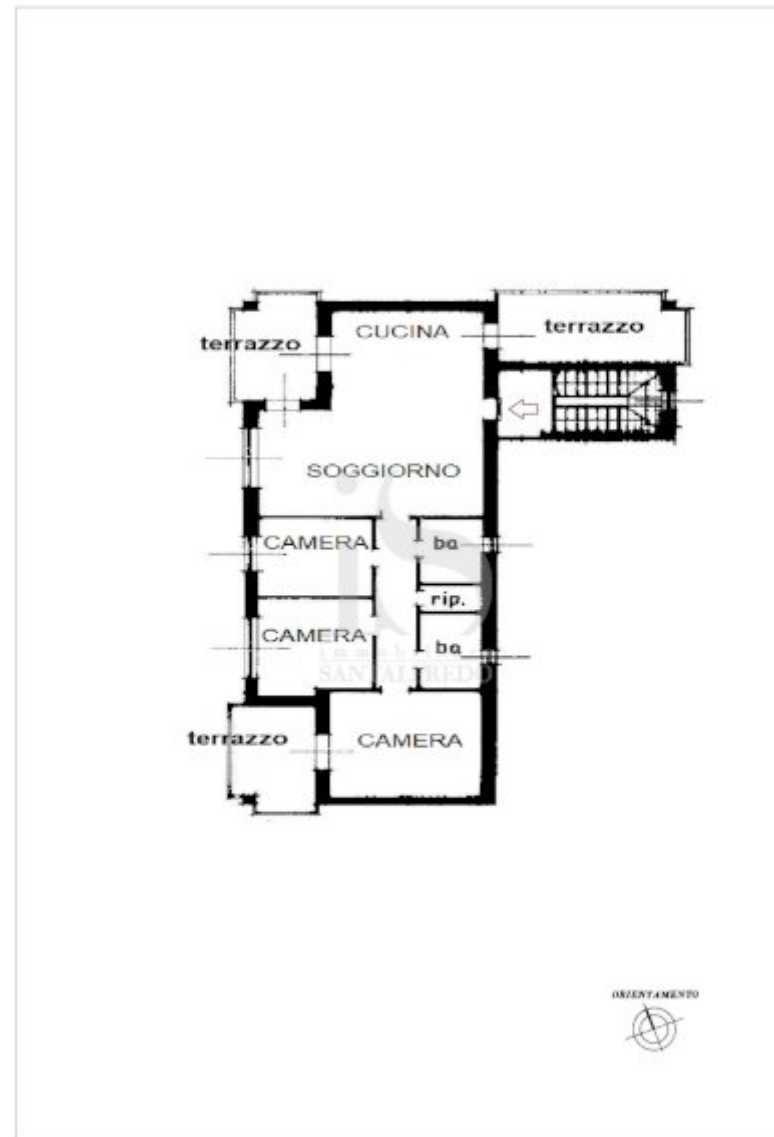



Immobiliare Santalfredo
Via Remo Brambilla, 7
20863 Concorezzo (MB)

Telefono: 039 690 81 37

Email: info@immobiliariesantalfredo.it

Sito Web: <https://www.immobiliariesantalfredo.it>